



Alcatel-Lucent 

**BICS**

PROMOTION DE LA SORTIE SUR LE MARCHÉ DE LA SOLUTION "BICS" DE ALCATEL-LUCENT AUPRÈS DES COMMERCIAUX.

Habillage d'un packaging de boîte de céréales au couleurs du produit "BICS".

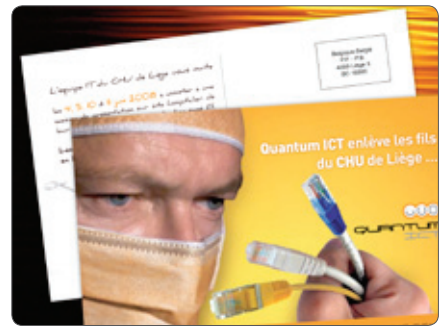

**QUANTUM**

INVITATION DE CLIENTS ET/OU PROSPECTS À UNE SESSION DE PRÉSENTATION DE L'INFRASTRUCTURE DE GÉOLOCALISATION SANS FIL DE L'ÉQUIPE IT DU CHU SUR LE SITE HOSPITALIER DE LIÈGE.

Création d'un carte postale d'invitation (FR et NL) à la présentation envoyée à 2000 clients et/ou prospects.

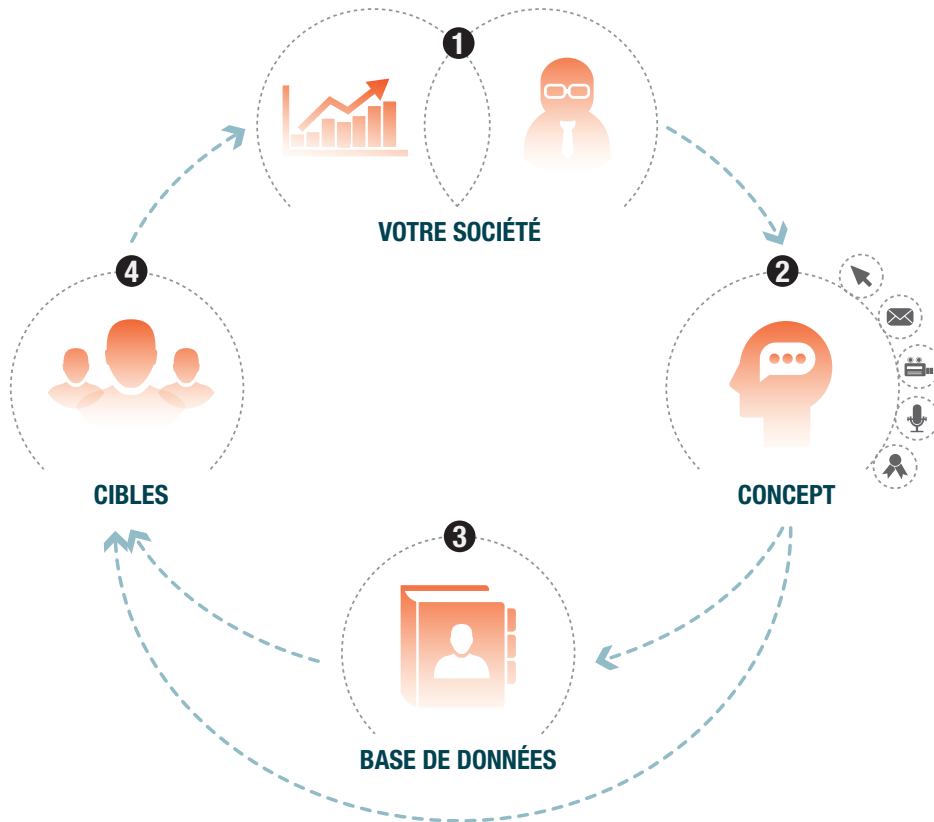

**SOWACCESS**

SOLLICITER LES ENTREPRENEURS À REMPLIR LE FORMULAIRE AUTO-DIAGNOSTIQUE DE LEUR SOCIÉTÉ SE TROUVANT SUR LE SITE SOWACCESS.

Création du nom du site : **jecedemaPME.be**

Diffusion de 2 spots radio sur BFM, Vivacité et La Première

Envoi d'un mailing à 5000 conseillers et 7000 entrepreneurs pour les inciter à remplir le formulaire.



**DOPPIO**

PROMOUVOIR LE FAIT QUE DOPPIO ÉTAIT PARTENAIRE DE L'ÉVÈNEMENT "12ÈME TROPHÉE DE PÉTANQUE DES PERSONNALITÉS ET DES DÉCIDEURS DE SPA, CE 14 JUIN 2008.

Création du site **onalesboules.be**

Envoi d'une carte postale à 500 clients et/ou prospects les invitant à consulter le site.



Scannez ce code pour retrouver cette fiche et bien d'autres sur votre tablette iOS/Android

app.doppio.be



www.doppio.be

